



OFICINA DE PESCA Y VIDA SILVESTRE

BASES 10° CAMPEONATO DE PESCA RECREATIVA DE PLAYA PUAUCHO

I. Del Campeonato

1. **Nombre:** 10° Campeonato de Pesca Recreativa de Playa Puaucho.
2. **Entidad organizadora:** Asociación de Pescadores Mapu Lafken Leufu de Puaucho.
3. **Representante Legal:** José Bernardo Huaramán Ñanco. RUT: 9.285.604-6
4. **Auspiciador:** Ilustre Municipalidad de Saavedra
5. **Lugar:** Playa Puaucho, 25 km. Al sur de Puerto Saavedra. Desde el sector denominado Punta Puaucho, hasta 500 mt. al sur del naufragio vapor Flamstead. En total 2.5 km de playa que serán delimitadas con banderas rojas.
6. **Especies objetivo:** Robalo, Corvina, Lenguado, Tollo, salmón.
7. **Modalidad de pesca:** Modalidad Variada de orilla
8. **Fecha de realización:** Sábado 24 de Febrero de 2023
9. **Hora de inicio:** 10:00 hrs. **Hora de término:** 14:30 hrs.

II. Categorías y Premiación:

- **Senior- supersenior:** (mayores de 60)
- **Adulto todo competidor:** Varones desde 15 a 59 años.
- **Damas:** Damas sobre 15 años
- **Juniors:** Damas y varones menores de 14 años.
- **Equipos:** grupos de hasta 5 pescadores de cualquiera las categorías anteriores.
- **Premios categorías individuales:** trofeos y premios sorpresa (artículos de pesca) para 1° y 2° lugar. Medallón más premio sorpresa para 3° lugar.
- **Premios categoría equipos:** Copa + medalla por cada equipista para los 3 primeros lugares.
- **Gran Premio Champion:** 1 kayak de pesca+ galvano, al pescador(a) que capture el ejemplar de mayor peso durante la competencia, en cualquiera de las 4 categorías individuales. Medallón y premios sorpresas para el 2° y 3° pez champion.

III. De la Inscripción

- **Requisitos:** Es obligatorio portar licencia de pesca recreativa vigente. En caso de no contar con licencia, habrá disponibles para la venta el día del evento.

- **Lugar de inscripción:** Desde 08:30 AM hasta las 09:45 hrs., en mesón habilitado en el lugar y día de la competencia.
- **Valor de la inscripción:**
 - \$ 15.000.- Por participante categorías varones, con derecho a almuerzo.
 - \$ 12.000.- Por participante categoría damas y Juniors, con derecho a almuerzo.

IV. Especies a capturar y condiciones

1. La actividad de pesca recreativa, debe cumplir con la reglamentación vigente y medidas de administración establecidas de acuerdo a la ley general de pesca y acuicultura, y la ley de pesca recreativa. Ejemplares menores no serán contabilizados.
 - **Lenguado, salmónidos:** Talla mínima 30 cm.
 - **Robalo:** Categorías Adulto y Senior: 30 cm., en categorías Junior y Damas: 25 cm.
 - **Corvina, Tollo:** Se contabilizaran ejemplares mayores a 40 cm.
 - **Especies no contabilizadas:** pejerrey, viejas, pintarrojas, sardinas, torito, bagre nortino, congrio y chancharro u otras especies que tengan indicio de haber varado de forma natural en la playa.
 - No hay límite de número de ejemplares
2. **Equipo a utilizar**
 - Máximo 2 anzuelos por armada, plomada hasta 120 grs.
 - Carnada viva especies que no se encuentren en veda o protegidas.
 - Se podrá utilizar señuelos artificiales del tipo chispas y rapalas.
 - Solo un equipo por pescador, ya sea caña con carrete o línea de mano (catalina).
 - Líneas monofilamento o multifilamento sin límite de grosor.

V. Pesaje y cómputo

1. **Conteo de piezas:** Al haber una captura durante la competencia, el pescador debe levantar la mano para que el juez registre la especie capturada. Solo se contabilizaran las capturas cantadas y que estén registradas en la planilla.
2. **Tiempo de espera para iniciar recuentos de capturas:** El pesaje se inicia a las 14:30 hrs. Cierre de pesaje: 15:00 hrs.
3. **Lugar de conteo y pesaje de las piezas:** Las piezas serán contadas y pesadas en la base donde estará la partida al campeonato, sector camping playa Puaucho.
4. **Puntaje por pieza, talla y/o número de ejemplares:** Se contabilizara el número y el peso total de piezas capturadas obteniendo una puntuación de acuerdo a la fórmula:

$\text{Puntaje total} = 10 \text{ pts.} \times \text{cada ejemplar} + 10 \text{ pts. Por cada Kilo}$
--

Todas las especies: 10 Pts. por cada pieza más 10 Pts. por kilo

Lenguado: 20 Pts. por cada pieza más 10 Pts. por kilo.

En caso de empate se premiará al participante que presente mayor cantidad de piezas. De persistir el empate se definirá con ejemplar más grande o tiro de precisión.

VI. Fiscalización y Jueces

- 2. Jurado:** Los jueces serán socios de la Asociación Mapu Lafken Leufu, colaboradores y/o funcionarios municipales debidamente acreditados.
- 3. Atribuciones y obligaciones de los jueces:** Los jueces serán encargados de velar por el cumplimiento de las bases durante la competencia y garantizar que los competidores cumplan con las bases.
- 4. Entidades fiscalizadoras del Estado:** Sernapesca, Capitanía de Puerto Carahue.
- 5. RECLAMOS:** Este deberá hacerse por escrito a la mesa de control hasta máximo 15 minutos después del comienzo del pesaje con dos testigos que hayan visto la infracción.

VII. Prohibiciones o descalificaciones

1. Porte de bebidas alcohólicas y personas ebrias en la competencia.
2. Se prohíbe la ayuda de terceros para cobrar las piezas.
3. Se prohíbe el ingreso de vehículos a la playa.
4. Uso de carnadas de especies hidrobiológicas en periodo de veda o protegidas, y bajo talla mínima legal.
5. El uso de rastras para la captura de lenguado.
6. La distancia mínima entre pescadores será de 10 mt. el competidor que cruce o enrede al compañero será descalificado.
7. Prohibido lanzar basura a la playa. Cada participante deberá hacerse cargo de su basura para lo cual se habilitara basureros en zona de control y locales. En caso contrario puede arriesgar multas (Ley 21.123, y Ord. Municipal Art. N° 154).

VIII. Otros.

1. La comisión organizadora NO se responsabiliza por cualquier accidente que pueda ocurrir antes, durante o después del evento
2. La única razón de suspensión de este campeonato será por marejadas indicadas por la capitanía de Chile.
3. Cualquier modificación que fuese aplicada a estas bases serán informadas oportunamente, a través del Facebook Municipalidad de Saavedra.

IX. Croquis de ubicación. 10° Campeonato de Pesca de Playa Puaucho.

Km 25. Camino costero Pto. Saavedra - Teodoro Schmidt.

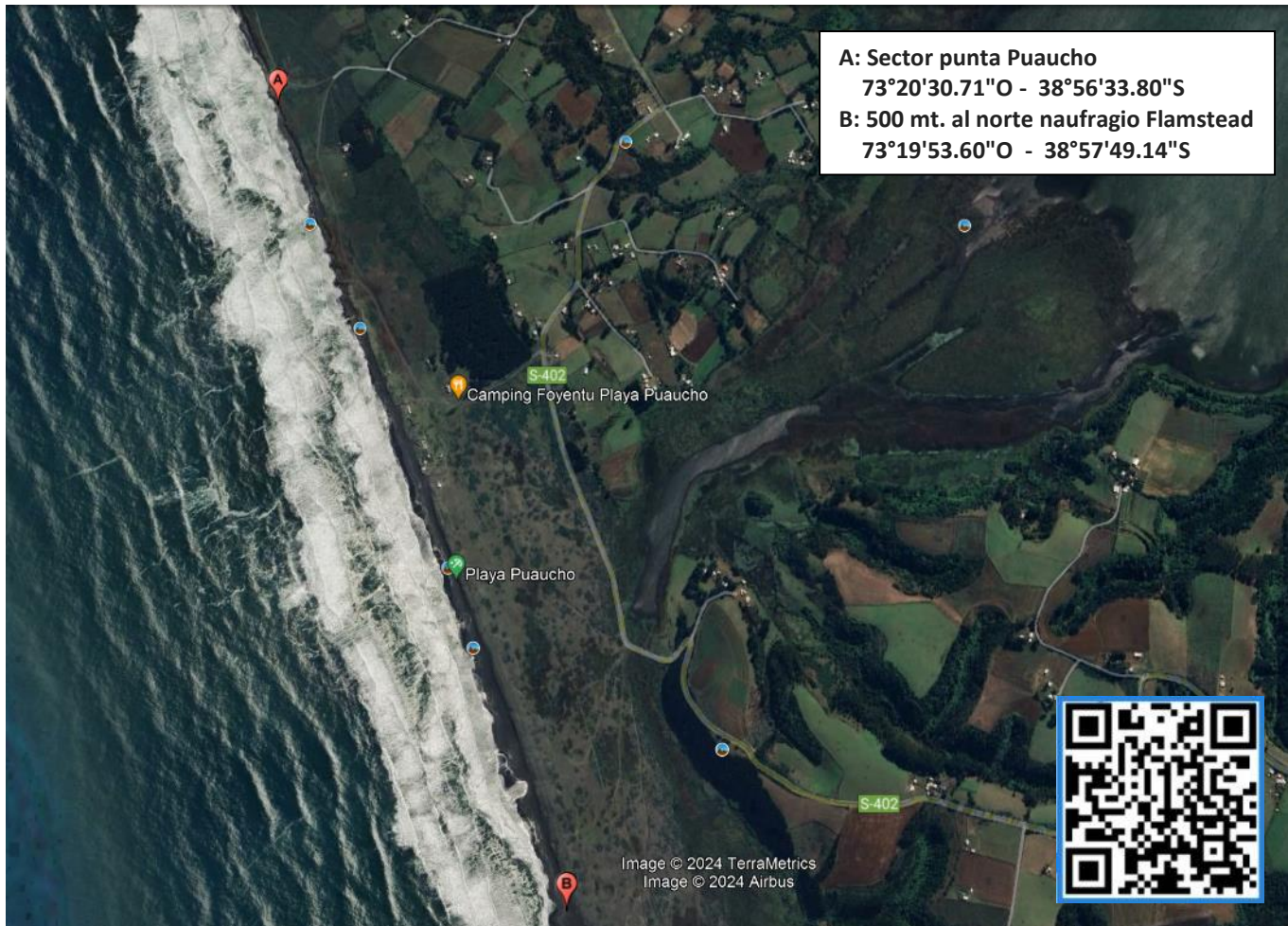

X. Programa del campeonato

- 08:30 a 09:45 hrs. Desayuno e inscripciones.
- 09:45 a 10:00 hrs. Lectura de Bases y Partida.
- 10:00 a 14:30 hrs. Competencia.
- 14:30 a 15:00 hrs. Pesaje piezas.
- 14:30 a 16:00 hrs. Almuerzo.
- 16:00 hrs. Ceremonia de premiación.
- 16:30 hrs. Cierre Presentación musical.

XI. Información de contacto

1. Bernardo Hueramán Ñanco. Pdte Asoc. Mapula fken leufu. F: +569-34134226
2. Oficina de pesca y vida silvestre. Municipalidad de Saavedra.
Fono contacto: +569-77958528. Email: oficinapesca.saavedra@gmail.com